

APPEL À PROJETS

**DOSSIER DE CANDIDATURE**

# Économie Sociale & Solidaire 2021

Soutien à l'émergence  
de produits innovants issus  
de l'Économie Sociale et  
Solidaire en Lot-et-Garonne

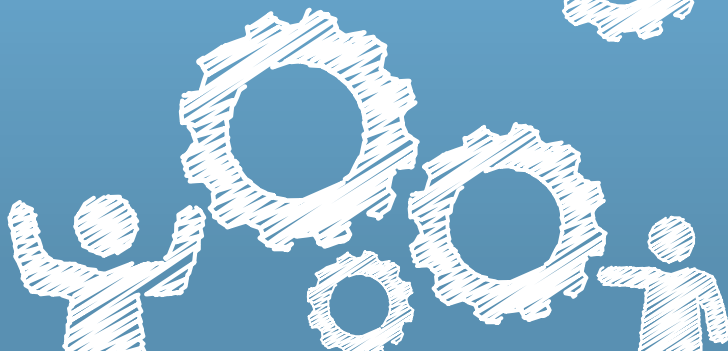

LOT-ET-GARONNE  
Le Département Cœur du Sud-Ouest



Ce document est à remplir et à retourner par courrier électronique aux adresses suivantes :  
ludivine.gonzalez@lotetgaronne.fr et jean-claude.vassal@lotetgaronne.fr.

Ce dossier pourra être complété ultérieurement par tout document nécessaire au  
Département pour assurer l'instruction de cette candidature.

Pour tout renseignement :

Conseil départemental / Direction du développement touristique et de l'économie  
ludivine.gonzalez@lotetgaronne.fr - 05 53 69 46 26 ou  
jean-claude.vassal@lotetgaronne.fr - 05 53 69 45 40

## 1- Identité du candidat

---

**Nom ou raison sociale :**

---

**Forme juridique de la structure :**

---

**N° SIRET :**

---

**Date de création ou de reprise :**

---

**Adresse du siège social :**

---

**Activité, objet social :**

---

**Coordonnées du représentant légal :**

**Nom / Prénom :**

**Fonction :**

**Tél. :**

**Adresse électronique :**

---

**Référent à contacter pour le projet :**

**Nom / Prénom :**

**Fonction :**

**Tél. :**

**Adresse électronique :**

---



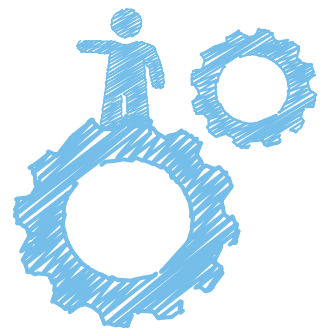

## 2 - Description du projet

### 2.1 - RÉSUMÉ EN QUELQUES LIGNES

---

*Possibilité d'insérer, sous forme d'annexes jointes au dossier, des photos, illustrations, plans, schémas de votre projet facilitant sa compréhension.*

### 2.2 - OBJECTIFS DU PROJET

---

**En quoi votre projet permet-il d'offrir une solution adaptée aux besoins des populations du territoire en intégrant des notions de solidarité territoriale et d'inclusion sociale ?**

*A quel public s'adresse-t-il ? A quel(s) besoin(s) spécifique(s) répond-il ?*

*Quelle est l'ampleur du projet ? Précisez le budget de votre projet.*

*Précisez le coût des prestations, des services (ou autres) proposés. Etc.*

*1000 caractères maximum*

---

**Précisez-nous en quoi votre projet est créatif et innovant ?**

**Quels sont les éléments permettant d'apprécier l'originalité du projet ?**

*Usages, impacts sociaux et environnementaux, apports de technologies, ...*

*1000 caractères maximum*

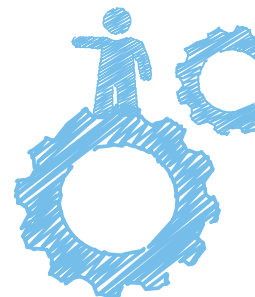

## 2- Description du projet (suite)

### 2.2 - OBJECTIFS DU PROJET (SUITE)

---

**Précisez-nous en quoi votre projet intègre une dimension écologique et énergétique**

*Ex : impact en matière de transition énergétique et écologique, empreinte carbone, insertion, réduction de coûts...).*

*1000 caractères maximum*

---

**En quoi votre projet apporte une valeur ajoutée à la vie socio-économique des lot-et-garonnais ?**

*1000 caractères maximum*



LOT-ET-GARONNE   
Le Département Cœur du Sud-Ouest